

**ESTADO DO MATO GROSSO DO SUL
PREFEITURA MUNICIPAL BATAYPORÃ
SECRETARIA MUNICIPAL DE SAÚDE**

AUDIÊNCIA PÚBLICA

2º Quadrimestre - 2023



ESTADO DO MATO GROSSO DO SUL
PREFEITURA MUNICIPAL DE BATAYPORÃ

SECRETARIA MUNICIPAL DE
SAÚDE
BATAYPORÃ/MS

2º Relatório Detalhado do
Quadrimestre Anterior (RDQA)/2023

SECRETARIA MUNICIPAL DA SAÚDE DE BATAYPORÃ/MS

Endereço: Rua: Isaías Inácio de Almeida nº1523 , Centro –
Bataypora/MS

CEP: 79.7960-000

Telefone: (67) 3443-1918

E-mail: saudex@bataypora.ms.gov.br

CNPJ (Prefeitura Municipal): CNPJ 03.505.013/0001-00

Gestora: Letícia Rodrigues Sanches/ Franciele de Souza Figueiredo
Cantadori.

O QUE É RELATÓRIO DETALHADO QUADRIMESTRAL ANTERIOR (RDQA) ?

É instrumento vem a atender a Lei Complementar nº 141/2012 Art. 36º, Resolução CNS nº 459/2012 e Portaria nº 2.135/2013 Art. 7º ao demonstrar, os recursos aplicados, auditorias realizadas, indicadores de saúde da população, oferta e produção de serviços públicos do Sistema Único de Saúde (SUS) Municipal e as metas alcançadas da Programação Anual de Saúde. **As normas exigem o cumprimento dos prazos para a elaboração desses instrumentos.**

- Programação:
- 1º RDQA (até 31 maio);
- **2º RDQA (até 30 setembro);**
- 3º RDQA (até 28 fevereiro);

O QUE SERÁ APRESENTADO?

- A estrutura da rede municipal de saúde, considerando os equipamentos instalados no município;
- A produção de serviços na rede municipal de saúde;
- A produção do serviço terceirizado;
- A estrutura do documento obedece à distribuição de receita, despesas e produção de serviços por quadrimestre, além de apresentar os resultados consolidados ao longo do ano;
- O montante de recursos recebidos e aplicados na saúde a cada quadrimestre, discriminados de acordo com as fontes de receita (vinculada ou própria);
- A especificação das despesas;



BATAYPORÃ/MS

✓ Código do Município
5002001

✓ Gentílico

bataiporãense

✓ Prefeito

GERMINO DA ROZ SILVA

✓ População no último
senso

10.712 (2022)

CARACTERIZAÇÃO DA REDE MUNICIPAL DE ATENÇÃO À SAÚDE 2º QUADRIMESTRE/2023

- ✓ **Secretaria Municipal de Saúde (Vigilância Sanitária , Vigilância Epidemiológica, Vigilância Entomológica, Sistema de informação de Dados, Setor de Planejamento e Sistema de Informação, Central de Regulação, Serviço Social, Serviço de Agendamento de Transportes, Coordenação da Atenção Primária à Saúde);**
- ✓ **Ambulatório de Saúde Mental;**
- ✓ **Centro de Saúde Rosa Petronília (Farmácia Básica, Atendimento Fonoaudiologia, Nutrição, Sala de Fisioterapia e Laboratório de Exames Clínicos);**
- ✓ **Pronto Atendimento Médico;**
- ✓ **ESF Santo Antônio;**
- ✓ **ESF Santo Luzia;**
- ✓ **ESF São Luiz;**
- ✓ **ESF Anorinda Marcelina;**
- ✓ **ESF Sebastião Martins;**
- ✓ **Posto de atendimento Bairro da Festa**
- ✓ **Posto de atendimento Santa Ilídia.**

COMPOSIÇÃO DA REDE ASSISTÊNCIAL E PRODUÇÃO DE SERVIÇOS

2º QUADRIMESTRE/2023

SUS

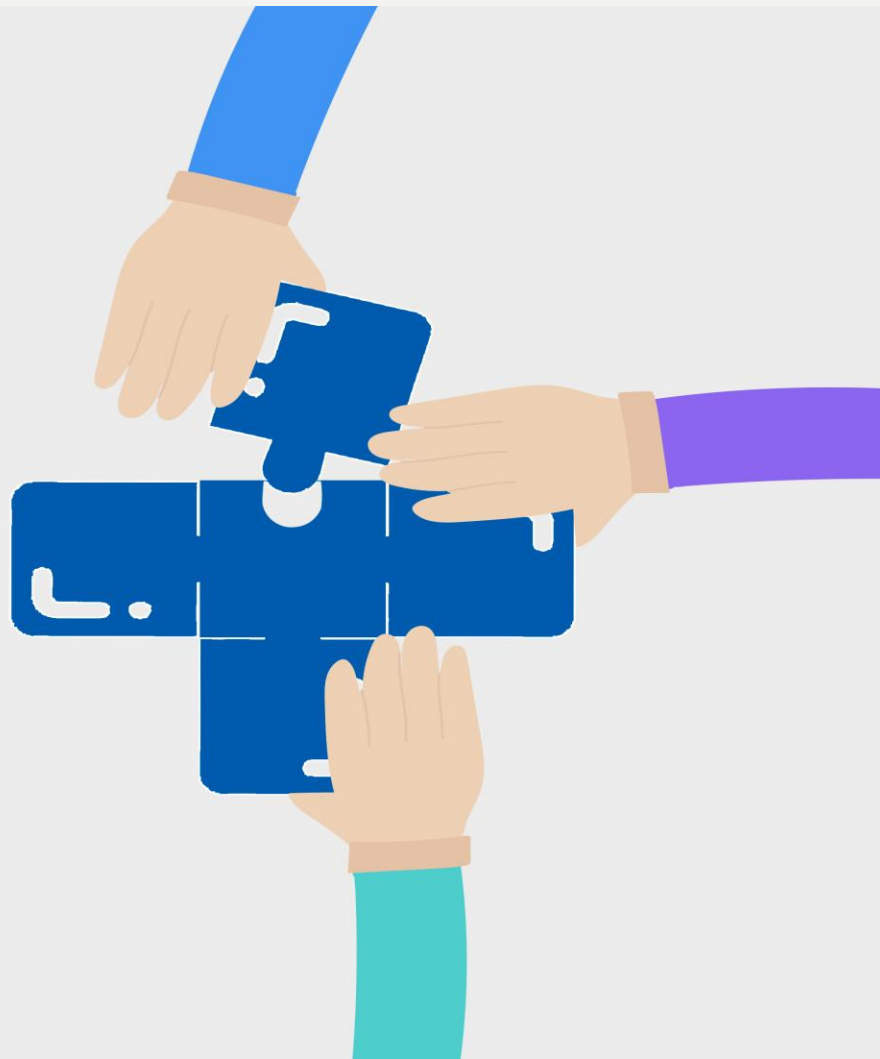



APS

**ATENÇÃO
PRIMÁRIA
À SAÚDE**

DIAGNÓSTICO SOCIODEMOGRÁFICO

ATENÇÃO PRIMÁRIA À SAÚDE

DESCRIÇÃO SOCIODEMOGRÁFICO	1º Q/2023	2º Q/2023
CIDADÃOS ATIVOS	9.574	9.707
MULHERES	4.966	5.021
HOMENS	4.608	4.686
CRIANCAS (0 A 4 ANOS)	662	649

Fonte: <http://esus.bataypora.genesis.tec.br/>

SITUAÇÕES GERAIS DE SAÚDE

SITUAÇÕES GERAIS DE SAÚDE	1ºQ/2023	2ºQ/2023
HIPERTENSOS	1791	1.854
DIABETÍCOS	568	581
FUMANTES	461	477
DIAGNÓSTICO (PROBLEMA DE SAÚDE MENTAL)	153	154

ATENÇÃO PRIMÁRIA A SAÚDE

ATENDIMENTOS/PROCEDIMENTOS

ESTABELECIMENTOS	DESCRIÇÃO	1º QUADRIMESTRE 2023	2º QUADRIMESTRE 2023
5435196	Estratégia De Saúde Da Família Anorinda Marcelina	11.062	12.608
2376717	Estratégia De Saúde Da Família Santa Luzia	9.446	8.218
2376733	Estratégia De Saúde Da Família São Luiz	2.874	3.301
6526594	Estratégia De Saúde Da Família Sebastião Martins De Oliveira	8.682	8.457
2376741	Estratégia De Saúde Da Família Santo Antônio	11.250	9.641
	TOTAL	43.314	42.225

Fonte: <http://esus.bataypora.genesis.tec.br/>

IMPORTANTE: Profissionais: Médico Saúde da Família, Enfermeiro Estratégia Saúde da Família, Técnico de Enfermagem Estratégia Saúde da Família

ATENÇÃO PRIMÁRIA EM SAÚDE PROCEDIMENTOS/ATENDIMENTOS ODONTOLÓGICOS

CNES	Estabelecimentos	1º Quadrimestre 2022	2º Quadrimestre 2023
5435196	Estratégia De Saúde Da Família Anorinda Marcelina	300	506
2376717	Estratégia De Saúde Da Família Santa Luzia	517	493
2376733	Estratégia De Saúde Da Família São Luiz	288	291
6526594	Estratégia De Saúde Da Família Sebastiao Martins De Oliveira	493	621
TOTAL	-	1.598	1.911

ATENÇÃO PRIMÁRIA EM SAÚDE SAÚDE DA MULHER – PRÉ NATAL (REDE CEGONHA) E PREVENÇÃO

DESCRIÇÃO	1º Quadrimestre 2023	2º Quadrimestre 2023
ATENDIMENTO PARA INDICAÇÃO, FORNECIMENTO E INSERÇÃO DO DIU e INSERÇÃO DO IMPLANTE SUBDÉRMICO LIBERADOR DE ETONOGESTREL	11	24
COLETA DE EXAMES CITOPATOLÓGICOS	483	348
CONSULTA PRÉ-NATAL	387	539
TESTE RÁPIDO PARA DETECÇÃO DE HIV EM GESTANTE E PARCEIRO	59	88
TESTE RÁPIDO DE GRAVIDEZ	58	52
ULTRASSONOGRRAFIA OBSTÉTRICA	119	155
TOTAL	1.119	1.206

ATENÇÃO PRIMÁRIA Á SAÚDE

VISITAS DOMICILIARES

AGENTE COMUNITÁRIO DE SAÚDE

Período	ESF Anorinda Marcelina	ESF Santo Antônio	ESF Santa Luzia	ESF São Luiz	ESF Sebastião Martins	TOTAL
1ºQ/2023	8.659	10.872	10.824	2.255	5.676	38.286
2Q/2023	9.729	9.432	7.445	3.370	4.567	34.543



Previne
Brasil

SUS



PREVINE BRASIL

O programa Previne Brasil foi instituído pela [Portaria nº 2.979, de 12 de novembro de 2019](#). O novo modelo de financiamento altera algumas formas de repasse das transferências para os municípios, que passam a ser distribuídas com base em quatro critérios: capitação ponderada, pagamento por desempenho, incentivo para ações estratégicas e Incentivo financeiro com base em critério populacional. A proposta tem como princípio a estruturação de um modelo de financiamento focado em aumentar o acesso das pessoas aos serviços da Atenção Primária e o vínculo entre população e equipe, com base em mecanismos que induzem à responsabilização dos gestores e dos profissionais pelas pessoas que assistem.

INDICARES DO PREVINE BRASIL

Indicador 1: proporção de gestantes com pelo menos 6 (seis) consultas pré-natal realizadas, sendo a 1ª (primeira) até a 12ª (décima segunda) semana de gestação. Meta de 2022: 45%;

Indicador 2: proporção de gestantes com realização de exames para sífilis e HIV. Meta de 2022: 60%;

Indicador 3: proporção de gestantes com atendimento odontológico realizado. Meta de 2022: 60%;

Indicador 4: proporção de mulheres com coleta de Citopatológicos na APS. Meta de 2022: 40%;

Indicador 5: proporção de crianças de 1 (um) ano de idade vacinadas na APS contra Difteria, Tétano, Coqueluche, Hepatite B, infecções causadas por haemophilus influenzae tipo b e Poliomielite inativada. Meta de 2022: 95%;

Indicador 6: proporção de pessoas com hipertensão, com consulta e pressão arterial aferida no semestre. Meta de 2022: 50%; e

Indicador 7: proporção de pessoas com diabetes, com consulta e hemoglobina glicada solicitada no semestre. Meta de 2022: 50%

1º QUADRIMESTRE/2022

ESTABELECIMENTO	Indicador 1	Indicador 2	Indicador 3	Indicador 4	Indicador 5	Indicador 6	Indicador 7
ESF ESTRATÉGIA DE SAÚDE DA FAMILIA SANTA LUZIA	73 %	36 %	82 %	16 %	80 %	6 %	6 %
ESTRATÉGIA DE SAÚDE DA FAMILIA SAO LUIZ	67 %	67 %	100 %	20 %	0 %	17 %	1 %
ESTRATÉGIA DE SAÚDE DA FAMILIA SANTO ANTONIO	70 %	70 %	20 %	44 %	92 %	21 %	9 %
ESTRATÉGIA DE SAÚDE DA FAMILIA ANORINDA MARCELINA	50 %	50 %	50 %	18 %	75 %	29 %	18 %
ESTRATÉGIA DE SAÚDE DA FAMILIA SEBASTIAO MARTINS DE OLIVEIRA	83 %	83 %	50 %	22 %	63 %	42 %	33 %

2º QUADRIMESTRE/2023

ESTABELECIMENTO	Indicador 1	Indicador 2	Indicador 3	Indicador 4	Indicador 5	Indicador 6	Indicador 7
ESTRATÉGIA DE SAÚDE DA FAMÍLIA SANTA LUZIA	100%	100%	90%	45%	85%	72%	72%
ESTRATÉGIA DE SAÚDE DA FAMÍLIA SÃO LUIZ	0%	0%	0%	40%	75%	52%	53%
ESTRATÉGIA DE SAÚDE DA FAMÍLIA SANTO ANTONIO	73 %	93 %	73 %	48 %	94 %	54 %	56 %
ESTRATÉGIA DE SAÚDE DA FAMÍLIA ANORINDA MARCELINA	89 %	100 %	100 %	48 %	91 %	62 %	66 %
ESTRATÉGIA DE SAÚDE DA FAMÍLIA SEBASTIAO MARTINS DE OLIVEIRA	100 %	100 %	70 %	47 %	93 %	56 %	54 %

RANKING PREVINE BRASIL

ordem	IBGE	Município	ISF
1	500430	IGUATEMI	10
2	500200	BATAYPORÃ	9,87
3	500450	ITAPORÃ	9,86
4	500230	BRASILÂNDIA	9,48
5	500770	SETE QUEDAS	9,36
6	500800	TERENOS	9,35
7	500025	ALCINÓPOLIS	9,24
8	500795	TACURU	9,12
9	500325	COSTA RICA	8,93
10	500510	JATEÍ	8,85
11	500660	PONTA PORÃ	8,79
12	500390	FIGUEIRÃO	8,78
13	500793	SONORA	8,58
14	500720	RIO BRILHANTE	8,55
15	500780	SELVÍRIA	8,51
16	500625	NOVO HORIZONTE DO SUL	8,47
17	500690	PORTO MURTINHO	8,46
18	500627	PARAÍSO DAS ÁGUAS	8,46
19	500330	COXIM	8,38
20	500110	AQUIDAUANA	8,37

ATENÇÃO ESPECIALIZADA EM SAÚDE



ATENÇÃO ESPECIALIZADA MUNICIPAL (ATENDIMENTOS E PROCEDIMENTOS)

ESPECIALIDADES	1º Quadrimestre 2023	2º Quadrimestre 2023
FONOAUDIOLOGIA (Atendimentos)	157	121
FISIOTERAPIA (Atendimentos/proced)	4.136	5.675
GINECOLOGISTA (consultas)	738	458
NUTRICIONISTA	255	488
PSICOSSOCIAL (AMBULATÓRIO SAUDE MENTAL)	620	680
PEDIATRA (consultas)	285	322
TOTAL	6.191	7.744

ATENÇÃO ESPECIALIZADA

ABASTECIMENTO FARMACÊUTICO

FARMÁCIA BÁSICA MUNICIPAL

FARMÁCIA BÁSICA	1º QUADRIMESTRE/2022	2º QUADRIMESTRE/2023
Número de Pacientes atendidos	7.970	4.170
Número de Medicamentos Distribuídos	319.612	442.755

Fonte: <https://esaude.bataypora.genesis.tec.br/>

PRONTO ATENDIMENTO MÉDICO

(atendimentos e procedimentos)

ATENDIMENTOS/ PROCEDIMENTOS	1ºQ/2022	2º Q/2023
ATENDIMENTOS	7.960	8.074
PROCEDIMENTOS	11.760	13.319
TOTAL	19.720	21.393

Fonte: <https://esaude.bataypora.genesis.tec.br/>

EXAMES LABORATORIAIS LABORATÓRIO MUNICIPAL

EXAMES LABORATORIAIS	1ºQ/2023	2º Q/2023
TOTAL DE EXAMES EMITIDOS	6.324	8.463
TOTAL DE PESSOAS ATENDIDAS	1397	1.271

ATENÇÃO REFERENCIADA

CENTRAL DE REGULAÇÃO



HOSPITAL DO AMOR

DESCRIÇÃO	1ºQ/2023	2ºQ/2023
<i>Biopsia incisional de pele</i>	-	03
<i>Biopsia orient. mama direita e esquerda</i>	02	-
<i>Biopsia colo uterino</i>	05	04
<i>Biopsia perc. Orien. Us mama esquerda</i>	-	01
<i>Colposcopia dig. Controle</i>	20	14
<i>Complementação compressão e magnificação</i>	06	02
<i>Consulta enfermeira</i>	-	13
<i>Complemento mamografia</i>	01	-
<i>Consulta de oncologia</i>	72	89
<i>Crioterapia</i>	14	37
<i>Dermatoscopia</i>	-	41
<i>Ecografia de ester. Super mamas</i>	18	15

HOSPITAL DO AMOR

DESCRIÇÃO	1ºQ/2023	2ºQ/2023
Exerese da zona de transformação do colo uterino tipo	04	05
Exerese de tumor de pele	-	13
FOTOFINDER (MAPEAMENTO CORPORAL)	03	01
mamografia	138	86
Papanicolau	125	92
TOTAL	431	416

EXAMES E CONSULTAS / SUS (FLY SAÚDE)

ESPECIALIDADES	1º Quadrimestre 2023	2º Quadrimestre 2023
CIRURGIÃO VASCULAR	08	08
CARDIOLOGIA	27	27
DENTISTA BUCO MAXILO, ENDODONTISTA, PERIODONTISTA E PACIENTE ESPECIAIS	09	09
DERMATOLOGISTA	36	36
ULTRASSON	92	92
TOTAL	172	172

Fonte: Setor De Regulação

ATENÇÃO REFERENCIADA SISREG E CORE

DESCRIÇÃO	1ºQ/2023	2ºQ/2023
CATETERISMO	07	04
CIRURGIA GERAL	30	30
CIRURGIA PEDIATRICA	01	02
CONSULTA ORTOPEDICA	03	06
CONSULTA NEFROLOGIA	00	02
CONSULTA CIRURGIA VASCULAR	05	09
CONSULTA CIRURGIA CARDÍACA	01	04
CONSULTA NEUROLOGICA	07	-
COLONOSCOPIA	12	04
ENDOSCOPIA ALTA DIGESTIVA	05	56
ELETROCARDIOGRAMA COM LAUDO	00	-
ECOCARDIOGRAMA INFANTIL/ADULTO	08	05
ESPIROMETRIA	02	07

ATENÇÃO REFERENCIADA SISREG E CORE

DESCRIÇÃO	1ºQ/2023	2ºQ/2023
GASTROENTEROLOGIA	12	09
HEMATOLOGIA GERAL	02	03
MASTOLOGIA	06	03
NEUROLOGIA (adulto e pediátrico)	40	27
OFTALMOLOGIA GERAL (FA)	19	01
ORTOPEDIA	49	25
ONCOLOGIA CONSULTA GERAL e PEDIATRICA	01	02
OTORRINOLARINGOLOGISTA	22	21
PNEUMOLOGIA GERAL INFANTIL/ADULTO	05	02
PROCTOLOGISTA	-	-
PSIQUIATRIA	12	23

ATENÇÃO REFERENCIADA SISREG E CORE

Especialidades\	1º Q/2023	2º Q/2023
RESSONÂNCIA MAGNETICA	02	-
REUMATOLOGIA ADULTA/PEDIATRA	42	45
TOMOGRAFIA COMPUTADORIZADA	10	12
ULTRASSON MORFOLOGICO	01	-
UROLOGIA CONSULTA/CIRURGIA	05	08
ULTRASSON DE DOPPER	26	-
DERMATOLOGISTA	31	30
ENDOCRINOLOGISTA ADUTO/PEDIÁTRICO	01	01
EXAME DE DOPLER DE CAROTIDAS	05	07
DIGNOSE EM OTORRINO	01	-

ATENÇÃO REFERENCIADA SISREG E CORE

Especialidades	1° Q/2023	2° Q/2023
CIRURGIA CABEÇA/PESCOÇO	-	-
CIRURGIA GINECOLÓGICA	06	-
CIRURGIA ORTOPÉDICA	02	-
CIRURGIA BARIATRICA	02	03
CIRURGIA PLÁSTICA	01	01
CIRURGIA MARCA PASSO	-	-
CIRURGIA OFTALMOLÓGICAS	-	-
INFECTOLOGISTA	03	02
FISIATRICA	-	-
TOTAL	222	354

CENTRAL DE REGULAÇÃO

CONVÊNIOS TERCEIRIZADOS PELO MUNICÍPIO

CONSULTA	1ºQ 2023	2ºQ 2023
CONSULTA C/ CARDIOLOGISTA	118	56
CONSULTA C/ OFTALMOLOGISTA	78	78
CONSULTA C/ ORTOPEDISTA	85	35
CONSULTA C/OTORRINOLARINGOLOGISTA	23	16
CONSULTA C/ UROLOGISTA	58	15
CONSULTA C/NEUROLOGISTA	76	47
TOTAL	438	247

Fonte: Central De Regulação

CENTRAL DE REGULAÇÃO

CONVÊNIOS TERCEIRIZADOS PELO MUNICÍPIO

EXAMES	1ºQ/2023	2ºQ/2023
HOLTER	07	03
MAPA	05	02
TESTE ERGOMÉTRICO	04	08
EGG	78	65
TESTE DA ORELINHA	37	82
RESSONÂNCIA MAGNÉTICA	33	24
TOMOGRAFIA	45	27
RAIO -X	393	294
EXAMES LABORATORIAIS	882	3.197
TOTAL	1484	3.702

ATENDIMENTOS CENTRAL DE REGULAÇÃO

DESCRIÇÃO	1ºQ/2023	2ºQ/2023
ENCAMINHAMENTOS LANÇADOS NO FLY SAÚDE	162	77
ENCAMINHAMENTOS LANÇADOS NO SISTEMA CORE E SISREG	437	430
ATENDIMENTOS PRESENCIAIS (PESSOAS ATENDIDAS)	3851	4.480

Fonte: Central De Regulação



**QUANTITATIVO DAS PESSOAS TRANSPORTADAS
1º QUADRIMESTRE/2023**

PESSOAS TRANSPORTADAS	TOTAL
ACOMPANHANTES	687
PACIENTES	1.331
TOTAL	2.159

**QUANTITATIVO DAS PESSOAS TRANSPORTADAS
2º QUADRIMESTRE/2023**

PESSOAS TRANSPORTADAS	TOTAL
ACOMPANHANTES	721
PACIENTES	1300
TOTAL	2021

CONSULTAS	1ºQ/2023	2ºQ/2023
PARTICULARES	46	75
SUS	1487	1.277

NÚMERO DE VIAGENS 1ºQ/2022	474
NÚMERO DE VIAGENS 2ºQ/2023	487

<https://esaude.bataypora.genesis.tec.br/relatorios?secao=transporte>

LOCALIDADES	LOCALIDADES
AMABAI	PONTA PORÃ
ARAPONGAS	PRIMAVERA
ASSIS	PRESIDENTE EPITACIO
AQUIDAUANA	SÃO PAULO
ARAÇATUBA	
BARRETOS	
BATAGUASSU	
CAMPO GRANDE	
CASCABEL	
DOURADOS	
FÁTIMA DO SUL	
FERNANDÓPOLIS	
JALES	
IVINHEMA	
ITAPORÃ	
LONDRINA	
MONGAGUÁ	
NAVIRAÍ	

Vigilância em Saúde

CONEXÃO
SUS



MORTALIDADE E NASCIDOS VIVOS

DESCRIÇÃO	1º Q/2023	2º Q/2023
Nascido Vivos Pesados (Residentes No Município)	-	-
Nascidos Vivos Com Peso < 2499 G	-	-
Óbitos Em Menor De 1 Ano	-	-
Óbitos Mulheres de 15 a 49 anos	-	01
OUTROS OBITOS (Residentes No Município)	24	27

AGRAVOS CONFIRMADOS

Animais peçonhentos	01	03
Hepatites virais	01	-
Raiva humana	00	-
Sífilis congênita	00	-
Violência autoprovocada	11	18
Tuberculose	05	-
Dengue	03	05

VIGILÂNCIA SANITÁRIA

PROC.	DESCRIÇÃO	1Q/2023	2Q/2023
0102010242	ATENDIMENTO À DENÚNCIAS/RECLAMAÇÕES	09	09
0102010226	ATIVIDADE EDUCATIVA PARA A POPULAÇÃO	00	00
0102010072	CADASTRO DE ESTABELECIMENTOS SUJEITOS A VISA	06	01
0102010170	INSPEÇÃO DOS ESTABELECIMENTOS SUJEITOS A VIGILANCIA SANITÁRIA	103	64
0102010463	INSPEÇÃO SANITÁRIA DE SERVIÇOS DE ALIMENTAÇÃO	-	19
0102010188	LICENCIAMENTO DOS ESTABELECIMENTOS SUJEITOS A VIGILANCIA SANITÁRIA	43	13
TOTAL	-	161	106

VIGILÂNCIA ENTOMOLÓGICA

DESCRIÇÃO	1º Q/2023	2º Q/2023
Imóveis visitados	7.439	6.427
Focos foram eliminados	101	26
Tratados com Larvícidas	27	14
TOTAL	7.567	6.467

FONTE: Vigilância Entomológica

RELATÓRIO



SAÚDE

RELATÓRIO DE ATIVIDADE DE SERVIÇO SOCIAL

DESCRIÇÃO	1º Q /2023	2º Q/2023
AGENDAMENTO DE CONSULTA EM PSQUIATRA	114	11
AUXILIO SUPLEMENTO ALIMENTAR (adulto e infantil)	277	427
ATENDIMENTO DE OUTROS TRANSTORNOS	05	06
AUXILIO FRALDAS GERIATRICAS	151	168
ATENDIMENTO PSICOATIVO	11	09
ATENDIMENTOS DE ORDEM JUDICIAL (medicamentos, consultas e outros)	94	150
ENCAMINHAMENTO EXPEDIDOS	01	04
ENCAMINHAMENTOS RECEBIDOS DO CONSELHO TUTETAR/CREAS/CRAS	02	03
INTERNAÇÃO PSQUIATRICA E/ou DEPENDENCIA QUIMICA	11	7
OUTRAS SOLICITAÇÕES (Passagens/oxigênio dom./medicamentos/exames/informações/orientações)	310	296

RELATÓRIO DE ATIVIDADE DE SERVIÇO SOCIAL

DESCRIÇÃO	1º Q/2022	2º Q/2023
Ofícios expedidos	58	90
Ofícios recebidos do poder judiciários	58	55
Ortéses e próteses	18	15
Ostomizados	20	08
Planejamento familiar	16	16
REUNIÕES DE rede (conselhos/, planejamento familiar, outros órgãos)	09	02
Visita domiciliares e institucionais	18	05
Pacientes cadastrados para TFD	28	98
Total de atendimentos	1130	1.370

Fonte: Serviço Social Da Saúde

RELATÓRIO DE ATIVIDADE DE SERVIÇO SOCIAL

DESCRIÇÃO	1º Q/2023	2º Q/2023
Pacientes cadastrados (fraldas, suplemento alimentar) adultos de crianças	216	256
Gastos judiciais	78.034,26	59.235,60
Gastos c/ internações dependência química internação psiquiátrica psiquiátricos	18.000,00	30.000,00
TOTAL	96.034,23	89.235,60

***INFORMAÇÕES
COVID-19***

BOLETIM EPIDEMIOLÓGICO COVID-19

DATA	DESCARTADOS	CONFIRMADOS	ÓBITOS
01/01/2023 A 30/04/2023	111	08	01
01/05/2023 A 31/08/2023	45	5	-

Fonte: Vigilância Epidemiológica

RELÓTORIO
FOTOGRAFICO
VACINAÇÃO





**RELATÓRIO
FOTOGRAFICO
VIGILÂNCIA
ENTOMOLÓGICA**







VACINAÇÃO ANTIRRÁBICA



SEXTA-FEIRA (11/08)
DAS 13H30 ÀS 16H30
NO SINDICATO RURAL
(AV. BRASIL, N. 3000)

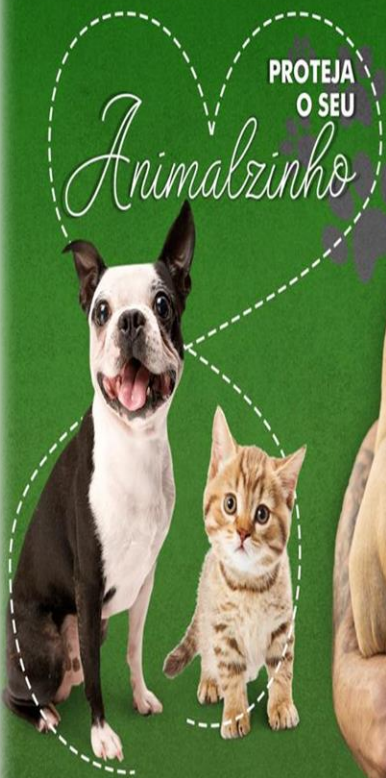



**RELATÓRIO
FOTOGRAFICO
ATENÇÃO BÁSICA
À SAÚDE**

Maio...



tirada no moto g⁺ plus
Nessa 📷

17 de mai. de 2023 08:54



tirada no moto g⁺ plus
Nessa 📷

24 de mai. de 2023 09:11



tirada no moto g⁺ plus
Nessa 📷

26 de mai. de 2023 07:57



tirada no moto g³ plus
Nessa 😊

26 de mai. de 2023 08:42



tirada no moto g³ plus
Nessa 😊

26 de mai. de 2023 08:47



tirada no moto g³ plus
Nessa 😊

26 de mai. de 2023 08:53



tirada no moto g³ plus
Nessa 😊

26 de mai. de 2023 08:26



VACINAÇÃO AMPLIADA
HORÁRIO ESPECIAL

**QUINTA-FEIRA (11/05)
DAS 17H ÀS 21H**
ESF SANTO ANTÔNIO
E SANTA LUZIA

GRIPE
POPULAÇÃO EM GERAL
A PARTIR DOS SEIS MESES
DE IDADE

BIVALENTE
(COVID-19)
PESSOAS COM 18 ANOS OU
MAIS, COM DUAS DOSES DO
ESQUEMA PRIMÁRIO



SUS





2023/5/20 08:50



2023/5/20 08:12



2023/5/20 07:41



June



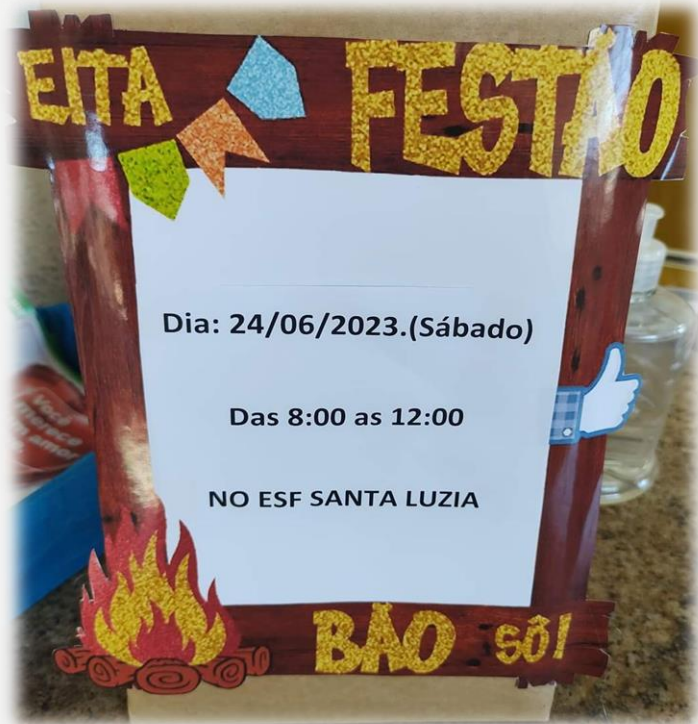







Julho

mês 07





Esf Santo Antônio



Saúde do Homem

Julho Amarelo

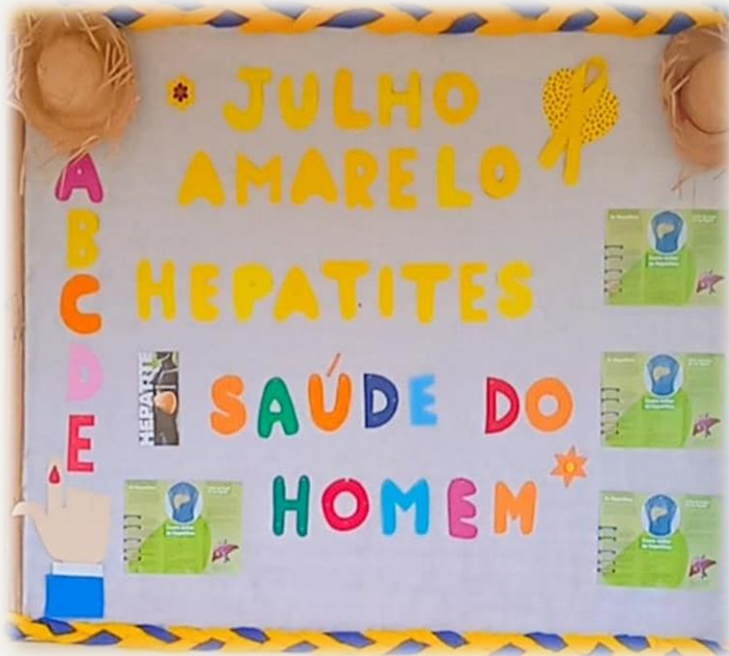







Agosto





AMAMENTAÇÃO: A Base da Vida

AGOSTO DOURADO

CONVITE

Roda de conversa com gestantes puérperas e nutrizes, com enfermeira e nutricionista.

10 de agosto de 2023

às 13:00h

Local: ESF Santa Luzia



tirada no moto g1 plus



tirada no moto g1 plus
Nessa 🍷

10 de ago. de 2023 14:10



tirada no moto g1 plus
Nessa 🍷

10 de ago. de 2023 14:15











DESTAQUES DA IMPREENSA LOCAL

“Aqui tem SUS”: Batayporã é destaque e tem trabalho selecionado para mostra estadual

Relato prático sobre intervenção interprofissional competiu com 87 inscrições e está entre os 18 selecionados para etapa estadual da mostra do Conselho dos Secretários Municipais de Saúde (Cosems)



Boletim Epidemiológico Dengue, Zika e Chikungunya - 05 de Maio de 2023

Prefeitura Municipal de Batayporã-MS, Prefeitura de Batayporã

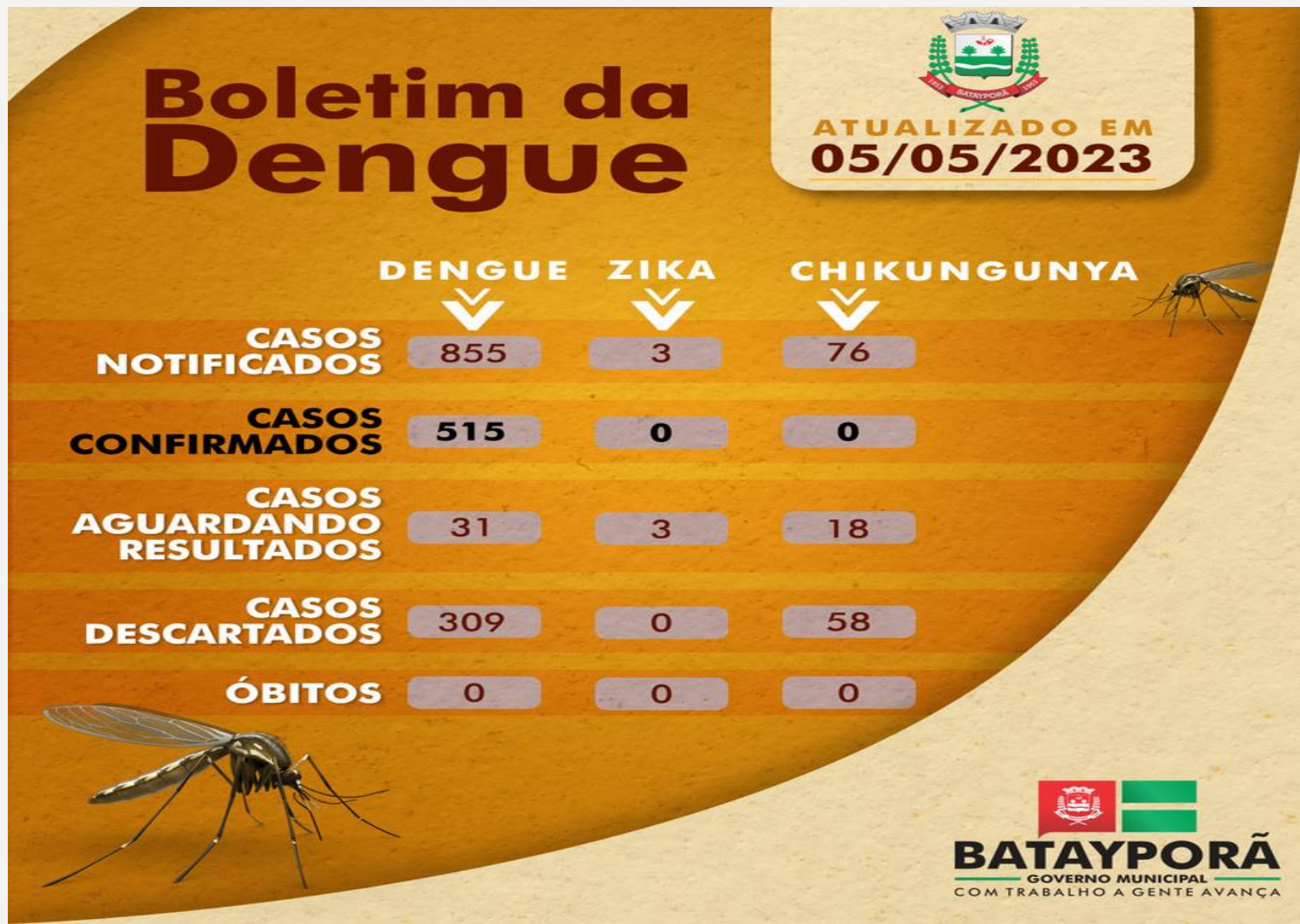

Campanha contra a gripe é aberta a toda a população; Secretaria de Saúde promove ação em horário diferenciado

Também será ministrada vacinação bivalente contra Covid-19 nesta quinta-feira (11), das 17h às 21h, nas ESF Santo Antônio e Santa Luzia

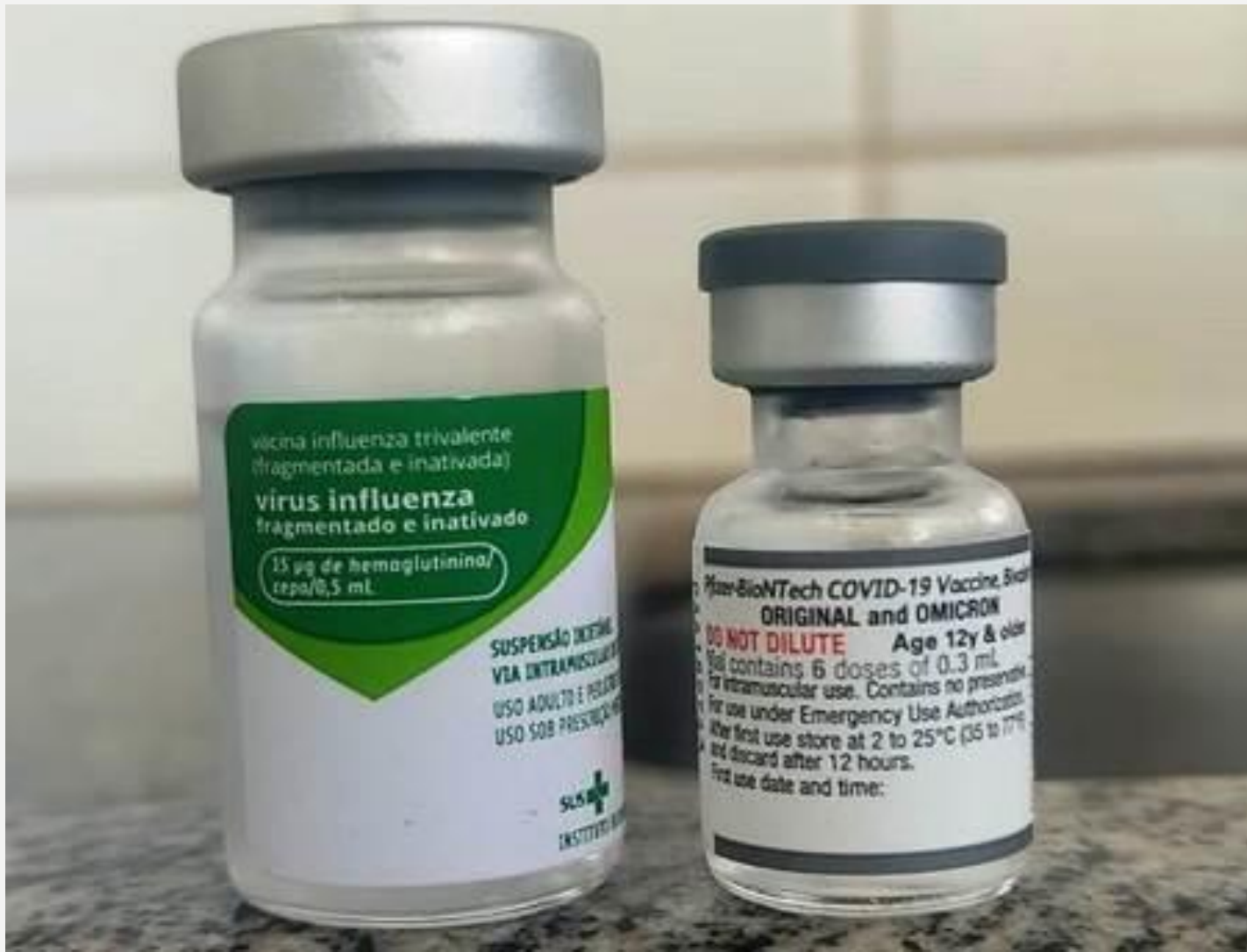

Influenza e vacina bivalente contra a Covid-19: Batayporã terá Dia D de vacinação no sábado (20)

Vacina da gripe está liberada para a população em geral a partir dos seis meses de idade; já a imunização bivalente é voltada às pessoas com 18 anos ou mais; ação acontecerá das 7h30 às 13h, na ESF Santa Luzia



Saúde de Batayporã apresenta relatório quadrimestral e destaca desempenho da Atenção Primária no Previne Brasil

Nota atual é de 9.87; Indicador Sintético Final (ISF) subiu e mantém o município com o segundo melhor índice de Mato Grosso do Sul



Carro e pá carregadeira: novas aquisições da Prefeitura de Batayporã somam R\$ 871 mil

Assessoria de Imprensa, Prefeitura de Batayporã



Link de pré-inscrição para o Castramóvel

Secretaria Municipal de Saúde,

CLIQUE NO LINK ABAIXO, PREENCHA TODOS OS DADOS CORRETAMENTE E FAÇA A PRÉ-INSCRIÇÃO DE SEU ANIMAL PARA A PRÓXIMA EDIÇÃO DO CASTRAMÓVEL.

[PRÉ-CADASTRO CASTRMÓVEL CLIQUE AQUI](#)

Informe corretamente um número de telefone ativo para que a Secretaria de Saúde possa comunicar a data da cirurgia. O procedimento só é confirmado após contato da equipe.



Na ESF Santa Luzia, Arraiá do Hiperdia recebeu mais de 150 pessoas

Ações diversas da equipe de atenção primária à saúde tiveram foco na prevenção e monitoramento da hipertensão e diabetes; equipe promoveu clima de festa junina para atrair o público

Assessoria de Imprensa, Prefeitura de Batayporã



Secretaria de Saúde de Batayporã alerta sobre aplicação de multa a proprietários de terrenos com focos de mosquito da dengue

Fiscalização continua promovendo notificações e tem penalizado com multa responsáveis que não promovem adequações e mantêm ambientes propícios aos focos do aedes-aegypty

Ana Carla Barbosa, Prefeitura de Batayporã



Prefeitura de Batayporã está com processo seletivo público aberto para agente comunitário de saúde e de endemias

Inscrições devem ser realizadas online entre os dias 7 e 8 de agosto; funções exigem Nível Médio e seleção terá prova escrita de Língua Portuguesa e Conhecimentos Específicos, além de pontuação por títulos



Em Batayporã, mais de 30 servidores concluem curso técnico do programa Saúde com Agente

Iniciativa realizada pela Prefeitura em parceria com o Governo Federal, Conasems e UFRGS mobiliza agentes comunitários de saúde e de combate às endemias garantindo diploma profissional

Ana Carla Barbosa, Assessoria de Imprensa - Prefeitura de Batayporã



MS Vacina Mais: Batayporã tem vacinação em horário estendido nesta quarta-feira (9)

Com atendimento na ESF Santo Antônio, das 17h às 19h, equipes farão atualização da caderneta vacinal de todos os públicos

Ana Carla Barbosa, Assessoria de Imprensa - Prefeitura de Batayporã



Parceria entre Prefeitura e Senar garante cerca de 400 atendimentos médicos e odontológicos

Mutirão com cinco especialidades foi mobilizado pela Secretaria Municipal de Saúde e Sindicato Rural com apoio do Sistema Famasul Ana Carla Barbosa, Assessoria de Imprensa - Prefeitura de Batayporã



Secretaria de Saúde terá ação especial de vacinação durante mutirão médico no sábado (19)

Equipe de imunização fará atualização de toda a caderneta vacinal na ESF Santa Luzia, das 8h às 14h; na mesma data, população terá atendimento com médicos especialistas e dentistas mobilizados por programa do Senar/ MS



Enfermeira Franciele Cantadori assume interinamente a Secretaria Municipal de Saúde de Batayporã

Servidora do município foi nomeada após a titular Letícia Sanches se afastar devido à licença-maternidade



FUNDO MUNICIPAL DE SAÚDE

Audiência Pública

2º Quadrimestre de 2023

AUDIÊNCIA PÚBLICA REFERENTE O

3º QUADRIMESTRE DE 2022

Legislação Aplicável

§ 4º do Art. 9º e Art. 63 da Lei n.º 101 de

04 de Maio de 2000 (LRF). Lei

complementar 141 de 2012.

OS DADOS AQUI
APRESENTADOS ESTÃO EM
CONFORMIDADE COM A
LEGISLAÇÃO, E MAIORES
ESCLARECIMENTOS SOBRE
OS MESMOS PODERÃO SER
SOLICITADOS
OFICIALMENTE.



RECEITAS ARRECADADAS



Receitas do Fundo Municipal de Saúde

Receitas Orçadas

R\$3.700.000,000

Receitas
Arrecadadas

R\$3.621.222,80



Receitas do Fundo Municipal de Saúde

Receitas Tributárias	R\$ 117.738,67
Receitas Patrimoniais	R\$260.411,49
Transf. Correntes União	R\$2.416.142,42
Transf. Correntes Estado	R\$811.318,71
Outras Rec. Correntes	R\$15.611,51
Receitas de Capital	R\$0,00



DESPESAS EXECUTADAS



Despesas do Fundo Municipal de Saúde

**Despesas
Previstas**

R\$ 14.713.487,46

**Despesas
Liquidadas**

R\$ 10.026.445,02



Despesa por sub-função Liquidadas

Atenção Básica

R\$8.187.904,70

**Assist Hosp.
Ambulatorial**

R\$1.365.827,43

**Suporte
Profilático**

R\$157.347,56

**Vigilância
Epidemiológica**

R\$312.080,99



**RECEITAS E DESPESAS DO
FUNDO MUNICIPAL DE SAÚDE**

Receita de Impostos aplicados

R\$30.100.858,15

**Total das Despesas c/
ações em saúde**

R\$10.026.445,02

**(-) Despesas custeadas
com recursos fundo a
fundo**

R\$3.765.337,16

**Despesas Custeadas
com Recursos Próprios**

R\$6.261.107,86

Percentual Aplicado

20,80%

O “PORQUÊ SEMPRE FOI

ASSIM”,

NÃO É MAIS ACEITÁVEL.

PARA TER UM *SUS* MELHOR É

PRECISO USAR SOLUÇÕES E

AGIR DIFERENTE.

A sunlit meadow with a tree trunk on the right and the word 'Gratidão!' written in white cursive script across the bottom.

Gratidão!